ВОСПИТАНИЕ И СОЦИАЛИЗАЦИЯ ОБУЧАЮЩИХСЯ В КАДЕТСКОЙ ШКОЛЕ

ФЦПРО

- Бюджетное общеобразовательное учреждение Вологодской области «Вологодская кадетская школа-интернат имени Белозерского полка»
- Вологодская область, г.Сокол, ул. Советская, 118, 162134
- vologdacadet@rambler.ru
- (81733) 3-18-79, 3-22-43, 3-20-76

СУТЬ ПРОЕКТА

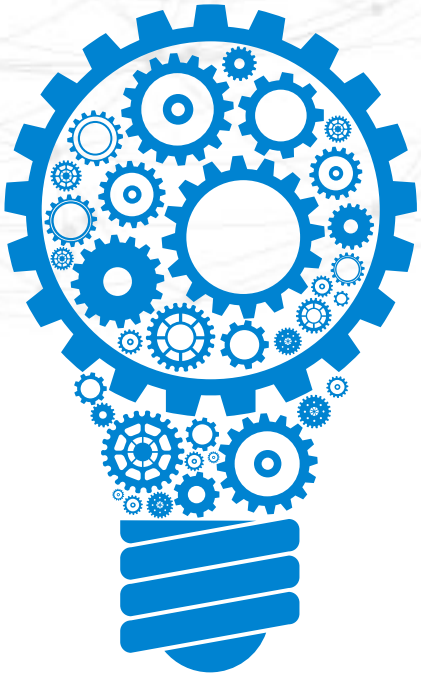

Суть проекта

Успешная социализация выпускника.

ЦЕЛИ И ЗАДАЧИ ПРОЕКТА

Цель

- Социально-педагогическая поддержка становления и развития высоконравственного, творческого, компетентного гражданина России.

Задачи

- Создать единую функциональную систему образовательных и воспитательных процессов, обеспечивающих сплочение педагогического и ученического коллективов.
- Создать благоприятные условия для подготовки кадет к осознанному выбору профессии.
- Формировать российскую и гражданскую идентичность, развивать патриотизм и гражданскую солидарность.

ЦЕЛЕВАЯ АУДИТОРИЯ ПРОЕКТА

Целевая аудитория проекта

воспитанники, педагогические работники школы, родительская общественность.

ОЖИДАЕМЫЕ РЕЗУЛЬТАТЫ ПРОЕКТА

- Создание оптимальных условий для обучения, развития и реализации личностного потенциала каждого обучающегося
- Создание благоприятного психологического климата в коллективе, формирование продуктивных моделей поведения у всех участников образовательного процесса
- Профильное определение, профессиональная ориентация и профессиональное самоопределение кадет
- Психологическое обеспечение уровня подготовки обучающихся, соответсвующего требованиям ФГОС
- Повышение учебной мотивации

ТЕКУЩИЕ РЕЗУЛЬТАТЫ ПРОЕКТА

ВНЕДРЕНИЕ РЕЗУЛЬТАТОВ ПРОЕКТА

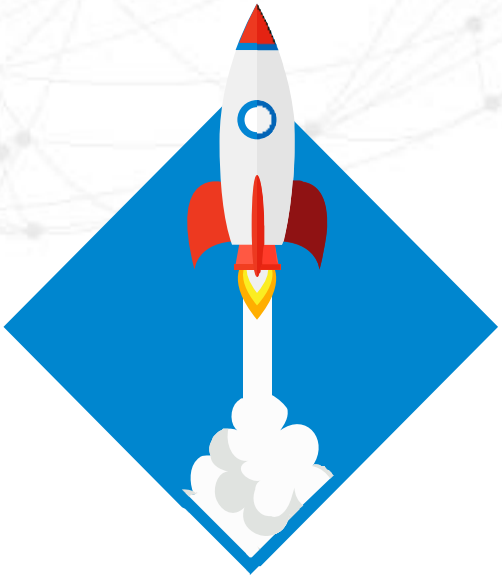

- Освоение учителями методики преподавания по межпредметным технологиям и реализующих ее в образовательном процессе
- Создан видеоролик «Шаг в будущее»
- Внесены изменения в программы
- Проведены вебинары «Реализация инновационных программ»
- Выступление на семинаре-совещании «Управление инновационным развитием образовательной организации в условиях внедрения ФГОС»
- Участие во Всероссийском конкурсе «Воспитать человека», г.Москва (заочный этап), г.Калининград (очный этап)